# MATRIZ CURRICULAR

## ARQUITETURA E URBANISMO

CARGA HORÁRIA TOTAL: **4.340 HORAS**

TEMPO MÍNIMO DE INTEGRALIZAÇÃO:

10 SEMESTRES

### CURRÍCULO INTEGRADO POR COMPETÊNCIAS, PERSONALIZADO E CONECTADO ÀS DEMANDAS DO MUNDO DO TRABALHO.

**A matriz curricular está organizada por componentes curriculares agrupados em níveis de complexidade dos conteúdos e das competências, representando a espiral do conhecimento de um profissional em constante formação.**

Assim, o percurso formativo do aluno permite que UCs de mesma complexidade sejam cursadas ao longo do nível. À medida que a jornada acadêmica avança, o aluno será desafiado com UCs mais complexas em níveis mais avançados. **Os níveis são concebidos de forma que os estudantes avancem, respeitando a progressão de nível. As matrizes curriculares dos cursos são compostas pelo quantitativo de níveis definidos de acordo com a duração do curso.**

### COMPONENTES CURRICULARES

Corresponde a todos os itens que compõem a matriz curricular do curso.

**Unidades Curriculares**

Base da organização curricular, são concebidas como núcleos integradores de competências e estão concebidas com CH de 160 horas.

- Nível Fundamental
- Nível Intermediário
- Nível Avançado
- Nível Consolidado
- Nível Aprofundado

### COMPONENTES COMPLEMENTARES

Diferenciam-se das Unidades Curriculares por contarem com Carga Horária diferente de 160 horas.

**Estágio Curricular**

Oportuniza a preparação profissional por meio da vivência prática e presencial dos conhecimentos.

**Componentes Específicos**

Componentes curriculares com carga horária de 80h. Abordam competências essenciais para diferenciação profissional no mercado de trabalho contemporâneo.

**Academia de Futuros Profissionais**

Componente curricular ofertado para os alunos ingressantes que oportuniza o planejamento do futuro profissional.

**Extensão Universitária**

Carga horária que promove o diálogo entre universidade e sociedade, valorizando saberes locais e contribuindo para a transformação social. A carga horária está inserida no decorrer de toda matriz curricular, representando no mínimo 10% da carga horária total do curso.

**Trabalho Final de Graduação**

Representa o trabalho no qual o aluno sistematiza o conhecimento resultante de um processo investigativo.

**Atividades Complementares**

São práticas acadêmicas ofertadas em múltiplos formatos, com o objetivo de complementar a formação do aluno.

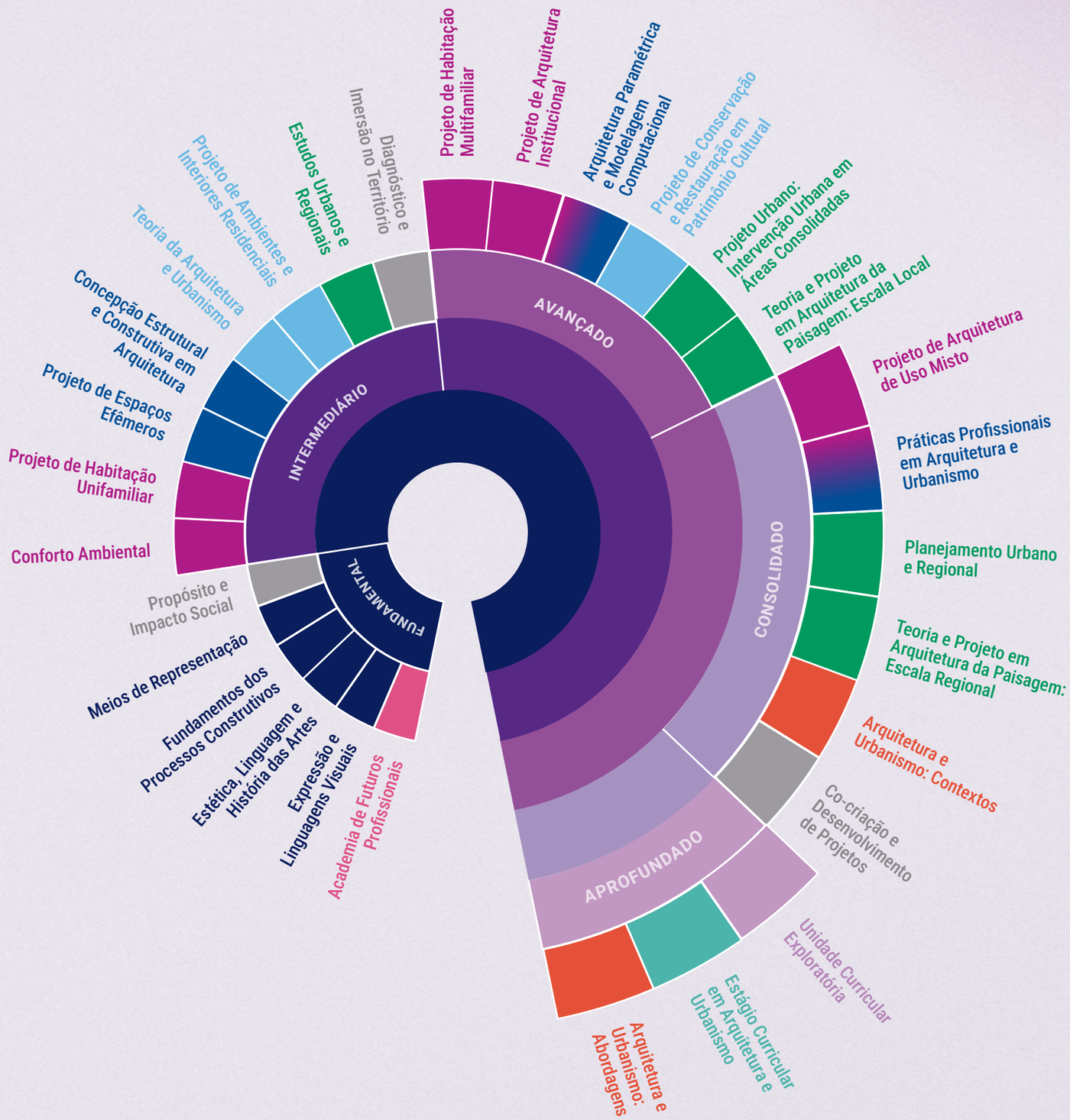


IBMR Centro Universitário IBMR